

BOLETÍN FITOPATOLÓGICO

INTA PARANÁ

TRIGO

ESTADIO FENOLÓGICO

Los cultivos de trigo en Entre Ríos se encuentran en general en los estadios fenológicos Z2.5 a Z3.2. Algunos lotes están superando Z3.7



©J. Balestrasse.
Oro Verde,
21 de agosto 2020.



©M. Remolif/M. Cristaldo.
Santa Anita, Uruguay,
25 de agosto 2020.



©S. Giacinti.
Oro Verde,
21 de agosto 2020.

Lotes con buena implantación presentan un estado general bueno; la mayoría transitando una etapa difícil de estrés hídrico y heladas de gran magnitud (hasta -8°C).

EFFECTO HELADAS 7 DÍAS DESPUÉS OCURRENCIA



©M. Remolif/M. Cristaldo.
Santa Anita, Uruguay.



EFFECTO DE HELADA EN LA CURVATURA DE LA HOJA (IZQ) SÍNTOMA DUDOSO: HELADA / HIPERSENSIBILIDAD? (DER.)

(© M. Remolif/M. Cristaldo (der.)
E. Cabrera (izq.) Gualeguaychú.



REACCIONES HIPERSENSIBLES



©A. Curti.
Herrera, Uruguay.
20 de agosto 2020.



©A. Curti. Herrera, Uruguay.
20 de agosto 2020.



https://aces.nmsu.edu/pubs/_a/A415/welcome.html

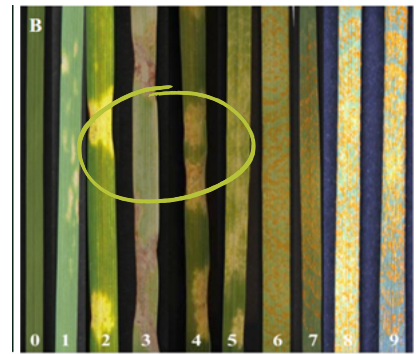

<https://pdfs.semanticscholar.org/7a4b/ac913047699ff5f03f91dda530294fbfaa72.pdf>

CAMPAÑA 2020/21

IMPORTANCIA ACTUAL

ROYA AMARILLA
MANCHA AMARILLA
ROYA ANARANJADA



Roya Amarilla

©N. Pralong,
San Salvador.
14 de agosto 2020.

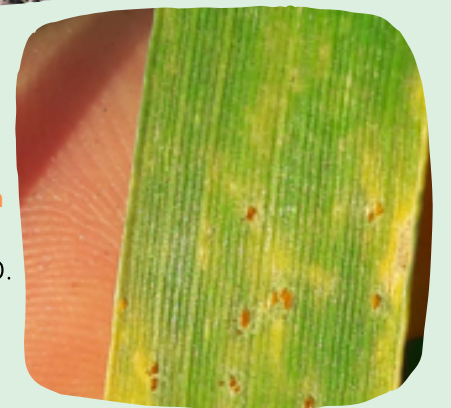

Roya Anaranjada

©M. Noir. La Paz
17 de agosto 2020.

MONITOREO

MAYOR FRECUENCIA
CADA 5 DÍAS

EN FORMA INMEDIATA, DESPUES DE UNA LLUVIA

TOMAR DECISIONES

DESPUÉS DE CUANTIFICAR LA INCIDENCIA
DE LA ENFERMEDAD MÁS IMPORTANTE
DEL LOTE/VARIEDAD

Más información: Norma Formento- formento.angela@inta.gov.ar

BOLETÍN FITOPATOLÓGICO del INTA Paraná

N° 41- Año V- 28 de agosto de 2020
ISSN 0325-8890- Serie Notas técnicas

